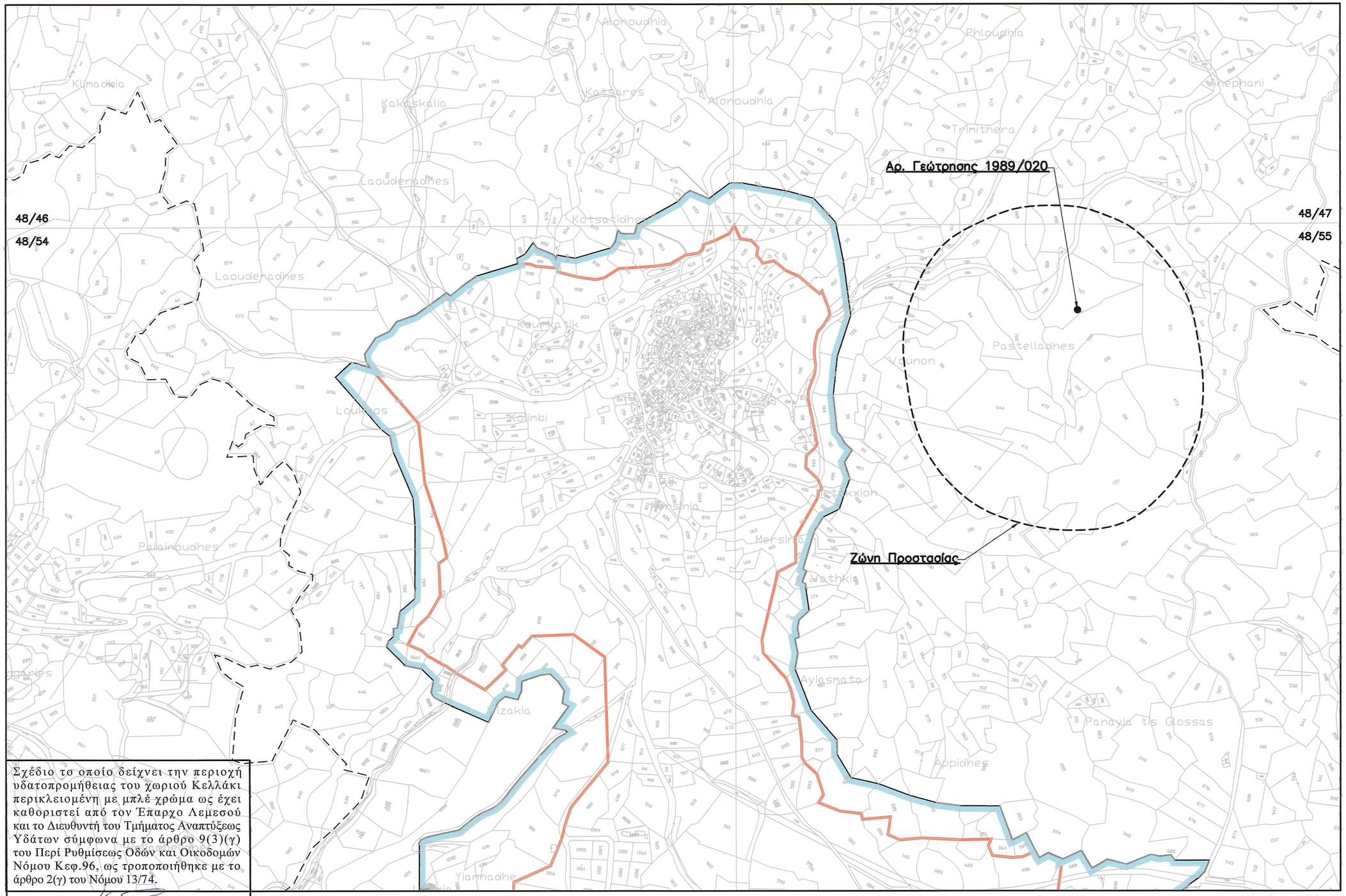

Σχέδιο το οποίο δείχνει την περιοχή υδατοπρομήθειας του χωριού Κελλάκι περικλειομένη με μπλέ χρώμα ως έχει καθοριστεί από τον Έπαρχο Λεμεσού και το Διευθυντή του Τμήματος Αναπτύξεως Υδάτων σύμφωνα με το άρθρο 9(3)(γ) του Περί Ρυθμίσεως Οδών και Οικοδομών Νόμου Κεφ.96, ως τροποποιήθηκε με το άρθρο 2(γ) του Νόμου 13/74.

Έπαρχος .....

Διευθυντής Τμήματος Αναπτύξεως Υδάτων .....

Ημερομηνία : 21 JUN 2013

ΦΥΛΛΟ 1 ΑΠΟ 2

Κλίμακα 1:5000

ΜΕΤΡΑ 100 0 100 200 300 400 500 ΜΕΤΡΑ

ΤΑΥ

ΚΕΛΛΑΚΙ – ΟΡΙΟ ΥΔΑΤΟΠΡΟΜΗΘΕΙΑΣ

Οριο Υδατοπρομήθειας 20/07/2007